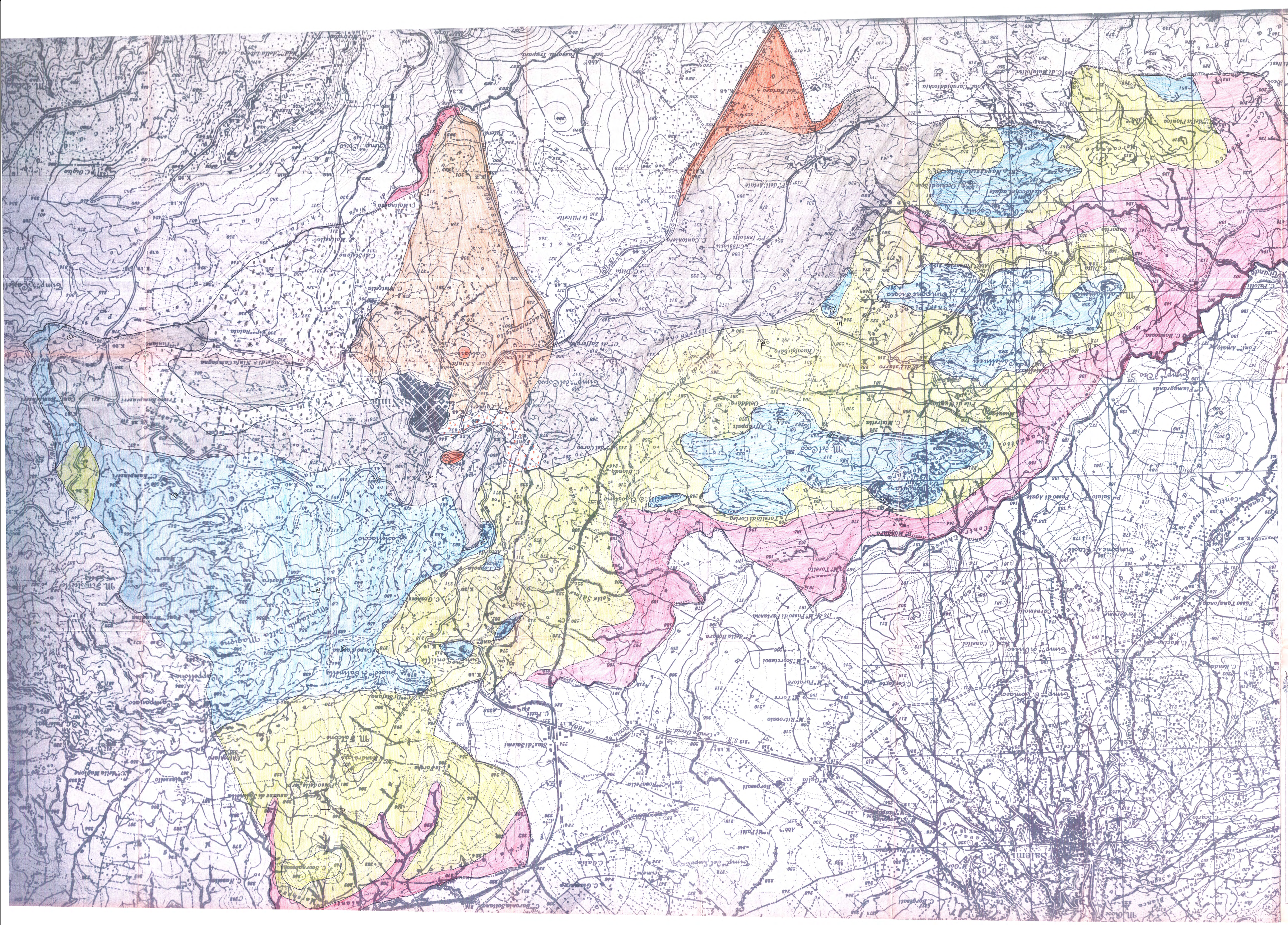

LEGENDA

SCALA 1:10000

DETRITO DI FALDA

ALLUVIONI

CALCARENITI

MARNE ARGILLOSE MARNOSE

MARNE

FM. GESSOSO-SOLFIFERA

MARNE MARNOSO-ARG.

GHIAIE DELLA STRADA

REGIONE SICILIANA

ASSESSORATO TERRITORIO E AMBIENTE

FOGLIO GEOLOGICO

SCALA 1:10000

STUDIO TECNICO DI GEOLOGIA APPLICATA

DOTT. GEOL. FRANCO - DR. G. MONTALTO - DR. GEOL.

CITTÀ METROPOLITANA DI PALERMO

DIPARTIMENTO TERRITORIO E AMBIENTE

DIPARTIMENTO TERRITORIO E AMBIENTE

DIPARTIMENTO TERRITORIO E AMBIENTE

ALLEGATO

DIPARTIMENTO TERRITORIO E AMBIENTE

DIPARTIMENTO TERRITORIO E AMBIENTE

DIPARTIMENTO TERRITORIO E AMBIENTE